

COMUNICADO OFICIAL

Estimados participantes de la Challengue 56- Vía Verde:

A través de la presente, procedo a comunicaros que hay un cambio en la competición, debido a un error informático en la documentación tramitada para obtener los permisos correspondientes por parte de Guardia Civil. Error ajeno a la organización que se nos ha comunicado hoy a las 12:30 horas.

El error impide que la competición salga de la Vía Verde, y cruce la carretera BA060 (a la altura del Torruco), por lo que nos vemos obligados a cambiar los puntos de salida y la meta, tal y como muestra el fichero adjunto.

Salida 56k btt: Logrosán (tal y como estaba previsto)

<https://maps.app.goo.gl/a7oumP6E52RwpCYq6>

Salida 21k btt: Estación de ferrocarril de Madrigalejo

<https://maps.app.goo.gl/fyz67xGfiMapx9xq5>

Salida 21 running: Estación de Ferrocarril de Madrigalejo

<https://maps.app.goo.gl/fyz67xGfiMapx9xq5>

Salida 10k running: Punto intermedio entre estación de Rena y la de Palazuelo

<https://maps.app.goo.gl/QQNWJC1qSSrhRsr16>

La meta de todas las pruebas estará ubicada al término de uno de los puentes del Rio Guadiana, antes del citado cruce.

<https://maps.app.goo.gl/w8m16ER7yp92wSma9>



Los horarios seguirán siendo los mismos.

Todos los participantes q lo deseen serán acercados en autobús al Pabellón Juan Hidalgo, lugar donde estaba establecida la meta anterior y donde se coge el autobús.

Esperemos que esto no os suponga ningún contratiempo. Estamos trabajando para que todo sea de vuestro agrado y genere gran satisfacción.

Información Challenge Vía Verde

'Ruta de las Estaciones'

A continuación, adjuntamos toda la información relativa a la prueba. En caso de que surja alguna duda podéis escribir a info.musicrun@gmail.com y os la resolveremos a través de correo electrónico.

Salida prueba 56k BTT: 09:30 horas

Logrosán: Pistas polideportivas <https://maps.app.goo.gl/a7oumP6E52RwpCYq6>



- Todos los participantes que estén inscritos en esta prueba deberán estar al menos 30 minutos antes de la salida para la recogida del dorsal.
- El personal de la organización os entregará el dorsal y se traerá a meta vuestras pertenencias en caso de necesitarlo.
- Una vez en meta os entregaremos el kit corredor y vuestras pertenencias.
- Las personas que hayan solicitado el autobús en la inscripción deberán estar en el Pabellón Multiusos Juan Hidalgo de Villanueva de la Serena antes de las 08:00horas.
- El autobús llevará también las bicicletas a todas las personas que lo hayan solicitado en la inscripción.
- El autobús saldrá de Villanueva (Pabellón Juan Hidalgo) a las 08:00am en punto. La organización no se hace responsable del traslado si no se está a la hora prevista o si no se ha solicitado autobús en el proceso de inscripción.
- Es necesario presentar el resguardo de la inscripción a la hora de coger el autobús.

Pabellón Juan Hidalgo Villanueva de la Serena:

<https://maps.app.goo.gl/R9Q6QN2rXPP4gvJC8>

Salida prueba btt 21k: 10:15am (Estación de ferrocarril de Madrigalejo:

<https://maps.app.goo.gl/fyz67xGfiMapx9xq5>

- Todos los participantes que estén inscritos en esta prueba deberán estar al menos 30 minutos antes de la salida para la recogida del dorsal.
- El personal de la organización os entregará el dorsal y se traerá a meta vuestras pertenencias en caso de necesitarlo.
- Una vez en meta os entregaremos el kit corredor y vuestras pertenencias.
- Las personas que hayan solicitado traslado deberán estar en el Pabellón Juan Hidalgo de Villanueva de la Serena antes las 9:15 horas y la organización los llevará al punto de salida de la prueba. En caso de no estar a la hora fijada, la organización no se hará responsable del traslado.

Salida 21k running y marcha: 11:30 horas

Estación de ferrocarril de Madrigalejo

<https://maps.app.goo.gl/fyz67xGfiMapx9xq5>

- Todos los participantes que estén inscritos en esta prueba deberán estar al menos 30 minutos antes de la salida para la recogida del dorsal.
- El personal de la organización os entregará el dorsal y se traerá a meta vuestras pertenencias en caso de necesitarlo.
- Una vez en meta os entregaremos el kit corredor y vuestras pertenencias.
- Las personas que hayan solicitado traslado deberán estar en el Pabellón Juan Hidalgo de Villanueva de la Serena antes de las 10:30 horas y la organización los llevará al punto de salida de la prueba.
- El autobús saldrá de Villanueva (Pabellón Juan Hidalgo) a las 10:30am en punto. La organización no se hace responsable del traslado si no se está a la hora prevista o si no se ha solicitado autobús en el proceso de inscripción
- Es necesario presentar el resguardo de la inscripción a la hora de coger el autobús.

Pabellón Juan Hidalgo Villanueva de la Serena:

<https://maps.app.goo.gl/R9Q6QN2rXPP4gvJC8>

Salida 10k running: 12:00 horas

Punto ubicado entre la estación de Rena y la Estación de Palazuelo.

<https://maps.app.goo.gl/QQNWJC1qSSrhRsr16>

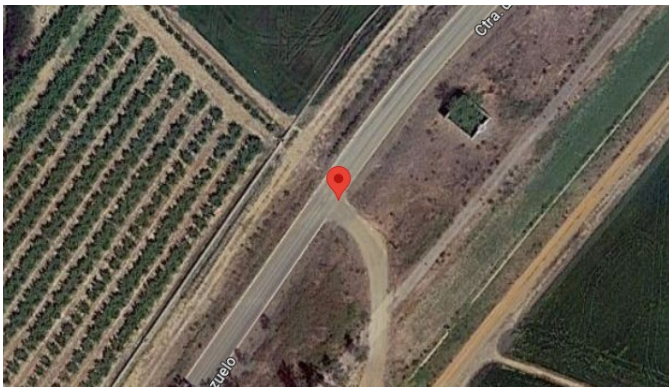

- Todos los participantes que estén inscritos en esta prueba deberán estar al menos 30 minutos antes de la salida para la recogida del dorsal.
- El personal de la organización os entregará el dorsal y se traerá a meta vuestras pertenencias en caso de necesitarlo.
- Una vez en meta os entregaremos el kit corredor y vuestras pertenencias.
- Las personas que hayan solicitado traslado deberán estar en el Pabellón Juan Hidalgo de Villanueva de la Serena antes de las 10:30 horas y la organización los llevará al punto de salida de la prueba.

- El autobús saldrá de Villanueva (Pabellón Juan Hidalgo) a las 10:30am en punto. La organización no se hace responsable del traslado si no se está a la hora prevista o si no se ha solicitado autobús en el proceso de inscripción
- Es necesario presentar el resguardo de la inscripción a la hora de coger el autobús.

Pabellón Juan Hidalgo Villanueva de la Serena:

<https://maps.app.goo.gl/R9Q6QN2rXPP4gvJC8>

Avituallamientos

Salida Estación de Madrigalejo y **Avituallamiento de BTT**

<https://maps.app.goo.gl/uDDJhC7b6ZLXo8Ke7>

Primer avituallamiento 21k

<https://maps.app.goo.gl/LLK6d7jE8HgEZunC9>

Segundo avituallamiento

<https://maps.app.goo.gl/Wsp6M5XTfySRucZu9>

Tercer avituallamiento

<https://maps.app.goo.gl/kDBqM5PexPsWLCZW9>

5º Avituallamiento: Meta.

Entrega de trofeos:

- Btt: 12:30 horas
- Running: 14:00 horas

Rogamos por favor revisen la clasificación antes de marcharos para poder estar presente en la entrega de premios.

Track de las pruebas.

Os adjuntamos enlace para poder descargaros en track de la prueba, valedero para la mayoría de relojes, móviles etc.

56k btt: <https://es.wikiloc.com/rutas-mountain-bike/challenge-btt-logrosan-puente-152132291>

21k btt y runnig: <https://es.wikiloc.com/rutas-carrera/challenge-22k-madrigalejo-puente-152113656>

10k running: <https://es.wikiloc.com/rutas-carrera/challenge-10k-meta-puente-152111880>

Todas aquellas personas que quieran ducharse pueden hacerlo en la piscina climatizada de Villanueva de la Serena.

Circuito:

La carrera discurre íntegramente por la Vía Verde de las Vegas del Guadiana, el circuito no tiene pérdida, no obstante, estará señalizado para evitar distracciones.

En caso de que algún corredor no pueda continuar la prueba por abandono llamar al teléfono: 609571647 y mandaremos un vehículo a recogerlo.

La carrera dispondrá de dos ambulancias, una seguirá la carrera por carretera y la otra estará ubicada en meta (Pabellón Juan Hidalgo), en caso de necesitarse llamar al teléfono arriba indicado.

Tal y como hemos indicado, para coger el autobús es necesario presentar el resguardo de inscripción de la prueba.

Todas aquellas personas que no lo tengan, pueden descargarlo de nuevo en los siguientes enlaces:

Running: <https://www.deporticket.com/web-evento/7939-challenge-running>

Btt: <https://www.deporticket.com/web-evento/7941-challenge-56k-btt>

Pulsar sobre el enlace, bajar scroll hacia abajo y donde pone “Comprueba tu inscripción” poner dni. Os llegará un correo con un archivo adjunto, el archivo adjunto es el comprobante

